

Minis Camps 2009

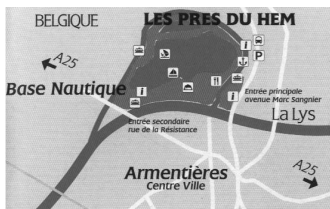

L'aventure en pleine nature aux Prés du Hem

Du mardi 7 au vendredi 10 juillet
13 - 17 ans (12 places)

Du mardi 20 au vendredi 24 juillet
8 - 12 ans (12 places)



Camping
à la Base de Loisirs
des Prés du Hem

Activités nautiques
2 h de voile / jour

+ Activités de la
Base de loisirs

Tarifs : 60 € (Capinghemmois)
80 € (Extérieurs)

RENSEIGNEMENTS
COMPLEMENTAIRES



Minis Camps 2009

La Mairie organise cette année deux séjours
sur la base de voile de Prés du Hem pour les
enfants et ados âgés de 8 à 17 ans.

Les dates : 7 au 10 juillet (13 - 17 ans)
20 au 24 juillet (8 - 12 ans)

Au programme :

* **Apprendre à naviguer en toute sécurité**
avec la 1ère école de voile de France sur plan
d'eau intérieur.

Chaque jour: deux heures de dériveur
(avec du matériel et des moniteurs agréés par
l'Ecole de Voile Française)

* **Vivre en pleine nature :**

- Bivouac sous tentes
 - Sanitaires et espace couvert à proximité
 - Préparation des repas sur place
 - Accès libre à toutes les activités du Parc
des Prés du Hem (*plage, réserves naturelles,
activités sportives...*)
 - Activités de pleine nature
(*rando, découverte de la faune et la flore...*)
- Encadrement : 2 animateurs diplômés

Inscriptions en Mairie uniquement
À partir du 18 mai pour les Capinghemmois.
À partir du 1er juin pour les extérieurs.

12 places par séjour

*Fournir une autorisation parentale de natation.
et une attestation
d'un Maître Nageur
affirmant que votre
enfant sait nager au
moins 25m
(à effectuer en
piscine)*



été 2009

Centre de Loisirs

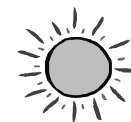

Mini Camp

Capinghem

Renseignements :
Service Périscolaire
au 03 20 92 60 78



Centre de Loisirs



Du 6 juillet au 28 août 2009, les équipes d'animation du C.L.S.H accueillent vos enfants de 2 à 12 ans.

La mise en place de deux groupes d'âge, avec des animateurs référents et des lieux de vie spécifiques permettent aux enfants de se créer des repères et de s'approprier leur espace. (garderie, école maternelle, terrain de foot, dortoir...)

Les activités (manuelles, sportives... ludiques et pédagogiques) se feront autour de deux thèmes centraux:

« *Histoire et Futur de Cappinghem et d'ailleurs* » en juillet

« *La Nature dans tous les sens* » en août

Informations supplémentaires : voir ci contre

Journée Type au C.L.S.H de Cappinghem

8h00	Accueil des enfants en Garderie
8h30 - 9h	Accueil échelonné des enfants
9h - 11h30	Activités par groupes d'âges autour du thème central
11h30	Fin des activités. Arrivée des parents (pour les enfants qui ne mangent pas à la cantine)
12h00	Déjeuner puis temps calmes (lectures, jeux ...)
13h30-14h	Accueil échelonné des enfants inscrits l'après-midi.
14h - 16h	Activités par groupes d'âges autour du thème central ou sieste pour les 2 - 3 ans
16h15	Goûter et bilan de la journée puis activités libres.
17h00	Arrivée des parents.
18h30	Les enfants sont en Garderie

INFORMATIONS DIVERSES

Inscriptions à la semaine

Matin ou après-midi ou journée complète

(tarifs et modalités d'inscriptions ci contre)

Les horaires : le matin : 8h30 - 11h30;

l'après-midi : 13h30 - 17h

Accueil échelonné de 8h30 à 9h (maximum)

La garderie : matin : à partir de 8h00

soir : de 17h00 à 18h30

(tarif: 0,46 €/quart d'heure)

Les repas : 3,62 € / repas.

Les sorties : à partir de 3 ans .

Supplément de 6,10 € (Cappinghemmois)

8 € (extérieur) + pique-nique : 3,62 €

Dates et Lieux des sorties : dates et lieux à confirmer.

Jeudi 9/07: au Parc Asnapio

Mardi 21/07 : au Prés du Hem à Armentières

Jeudi 30/07 : piscine à Sportica (plage Gravelines)

Jeudi 6/08 : à la Ferme Pédagogique de Linselles

Jeudi 13/08 : au Jardin de Botanique de Lille

Jeudi 20/08 à la Maison de la Forêt de Raismes

Jeudi 27/08 : au Parc Mosàic d'Houplin Ancoisne

Nuits de Camping : dates à confirmer.

(à partir de 7 ans) Deux nuits de camping sont organisées durant l'été. Les enfants dorment sous tentes au centre.

(participation de 3,62 € pour le repas du soir)

Fermeture du centre les 13 et 14 juillet 2009



Inscriptions



(en Mairie uniquement)

Ouverture des inscriptions dès le 18 mai

(Priorité aux Cappinghemmois jusqu'au 1er juin)

Clôture des inscriptions :

Pour le centre de juillet : le 27 juin 2009

Pour le centre d'août : le 25 juillet 2009.

Aucun enfant ne sera accepté au centre de loisirs sans inscriptions préalables en mairie aux dates notées ci-dessus.

Le centre étant limité en capacité d'accueil, il sera tenu compte de l'ordre d'arrivée des inscriptions.

Dossier de renseignements sanitaires à fournir le 1er jour du centre. (disponible en Mairie)

Tarifs 2009 par semaine

(1/2 journée ou journée complète)

Revenu brut global en 2006	Tranche	1er enfant		2ème enfant	
		1/2 Journée	Journée	1/2 Journée	Journée
0 - 7999€	A	10,75 €	21,50 €	9,25 €	18,50 €
8000 - 14199 €	B	11,50 €	23 €	10 €	20 €
14200 - 21299 €	C	12,25 €	24,50 €	10,75 €	21,50 €
21300 - 28399 €	D	13,25 €	26,50 €	11,75 €	23,50 €
Au delà de 28400 € et enfants scolarisés à Cappinghem	E	14 €	28 €	12,50 €	25 €
Non Cappinghemmois	F	21,50 €	43 €	19,50 €	39 €

Tarifs dégressifs pour un 3eme enfant inscrit disponibles en mairie.